

B-Plan Nr. 45 "Mergelheide"
 WA II ED
 GRZ = 0.40, GFZ = 0.70
 THmax 4.50 m, FHmax. 9.00 m
 SD/KW 35° - 45°

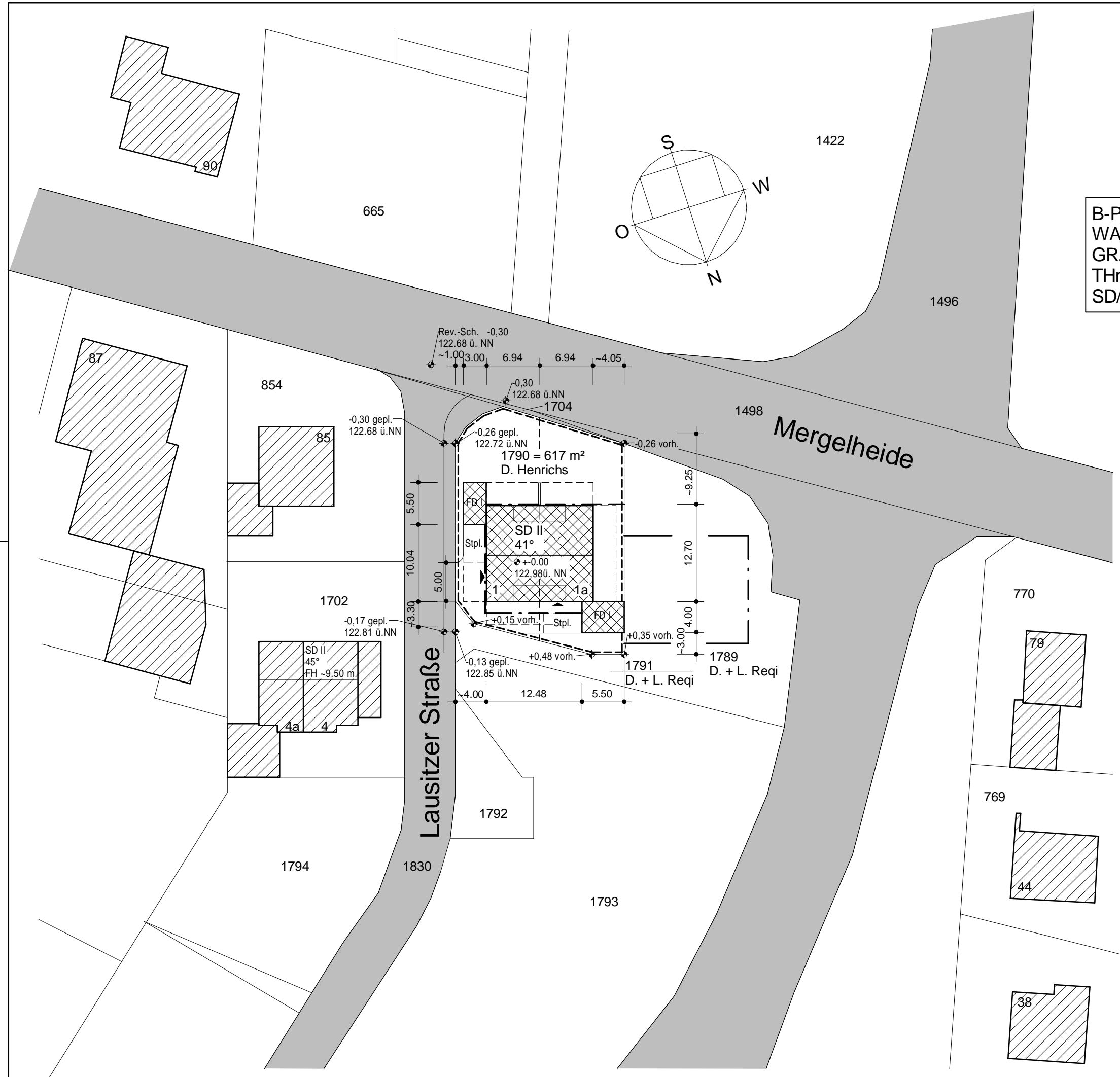

**Neubau eines Doppelwohnhauses
 mit Carports
 für Herrn Daniel Henrichs
 Lausitzer Straße 1 + 1a
 33758 Schloß Holte-Stukenbrock**

Gemarkung: Stukenbrock
 Flur: 12 Flurstück: 1790

Lageplan **M. 1 : 500**
 Schloß Holte-Stukenbrock, 26. August 2016

Bauherr: Architekt: geändert. 02.09.2016

WW **Volker Weege**
 Planungs- und Bauleitungsbüro GmbH
 Hauptstraße 9-11
 33758 Schloß Holte-Stukenbrock
 Telefon 0 52 07 - 95 77 40
 info@weege-planung.de

Projekt: Henrichs DH Gez.: J.B. Blatt: 01

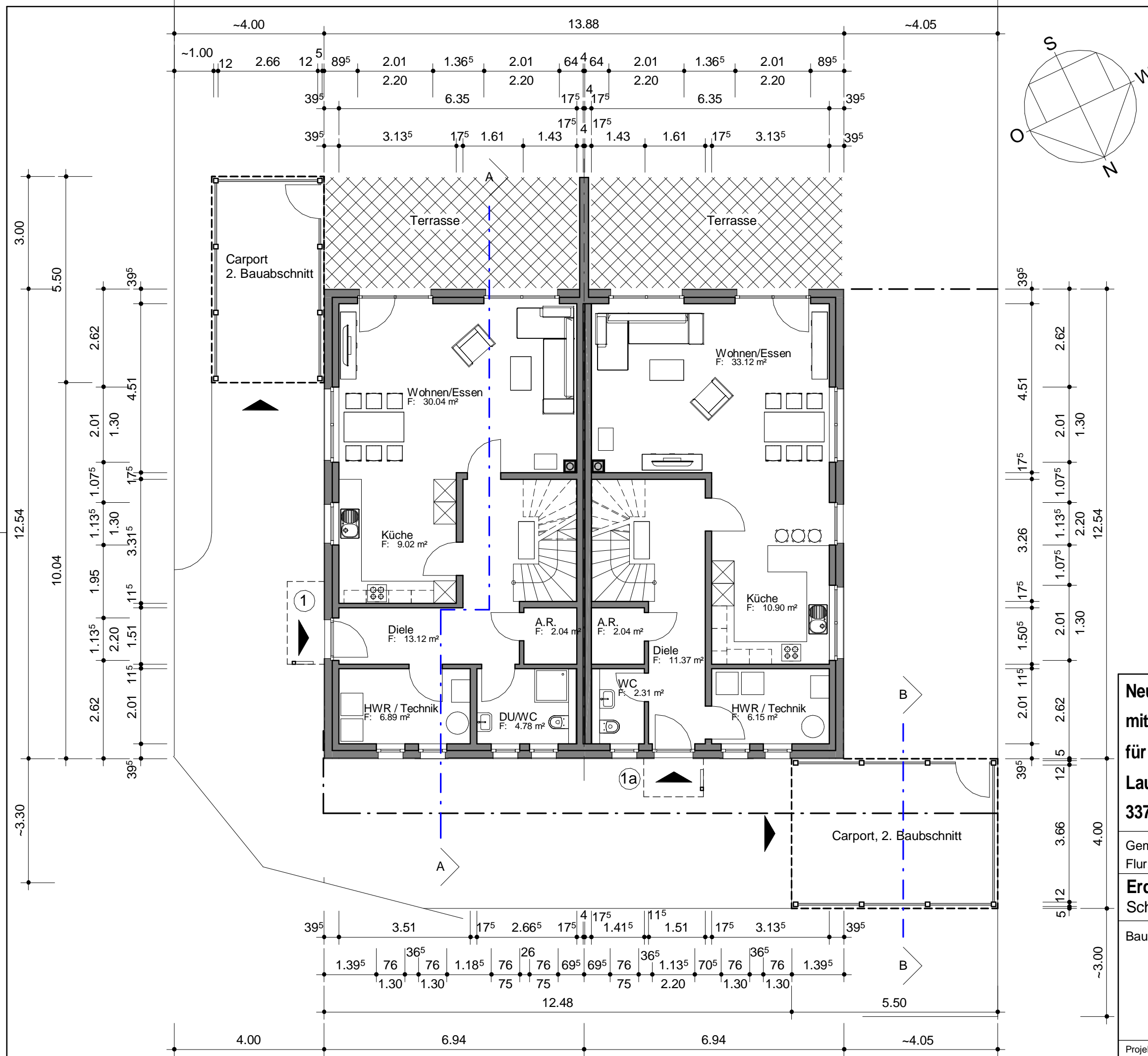

**Neubau eines Doppelwohnhauses
mit Carports**
für Herrn Daniel Henrichs
Lausitzer Straße 1 + 1a
33758 Schloß Holte-Stukenbrock

Gemarkung: Stukenbrock
Flur: 12 Flurstück: 1790

Erdgeschoss **M. 1 : 100**
Schloß Holte-Stukenbrock, 26. August 2016

Bauherr: Architekt: geändert. 02.09.2016

Volker Weege
Planungs- und Bauleitungsbüro GmbH
Hauptstraße 9-11
33758 Schloß Holte-Stukenbrock
Telefon 0 52 07 - 95 77 40
info@weege-planung.de

Projekt: Henrichs DH Gez.: J.B. Blatt: 02

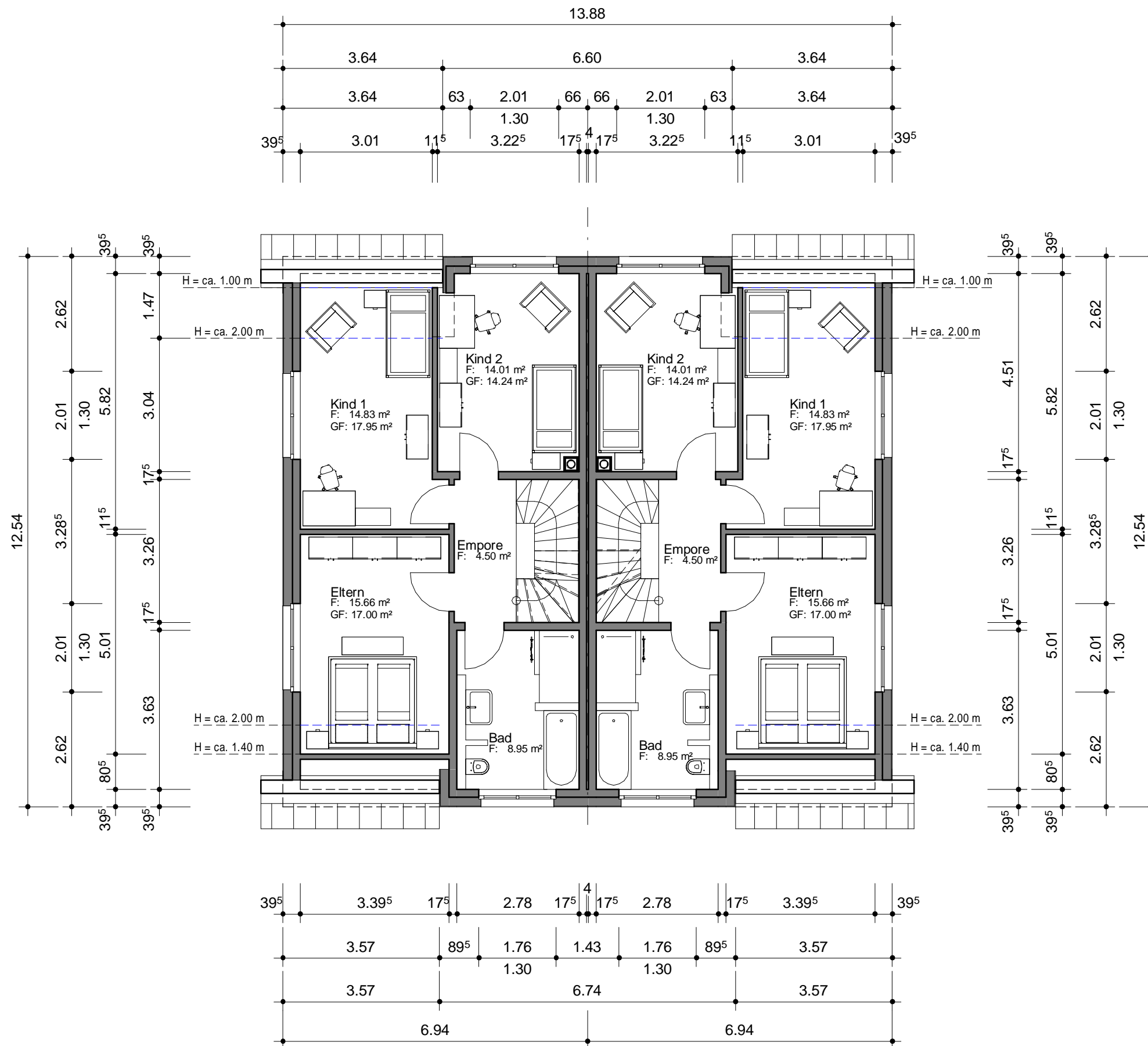

**Neubau eines Doppelwohnhauses
mit Carports
für Herrn Daniel Henrichs
Lausitzer Straße 1 + 1a
33758 Schloß Holte-Stukenbrock**

Gemarkung: Stukenbrock
Flur: 12 Flurstück: 1790

Dachgeschoss **M. 1 : 100**
Schloß Holte-Stukenbrock, 26. August 2016

Bauherr:

Architekt:

WW Volker Weege
Planungs- und Bauleitungsbüro GmbH
Hauptstraße 9-11
33758 Schloß Holte-Stukenbrock
Telefon 0 52 07 - 95 77 40
info@weege-planung.de

Projekt: Henrichs DH

Gez.: J.B.

Blatt: 03

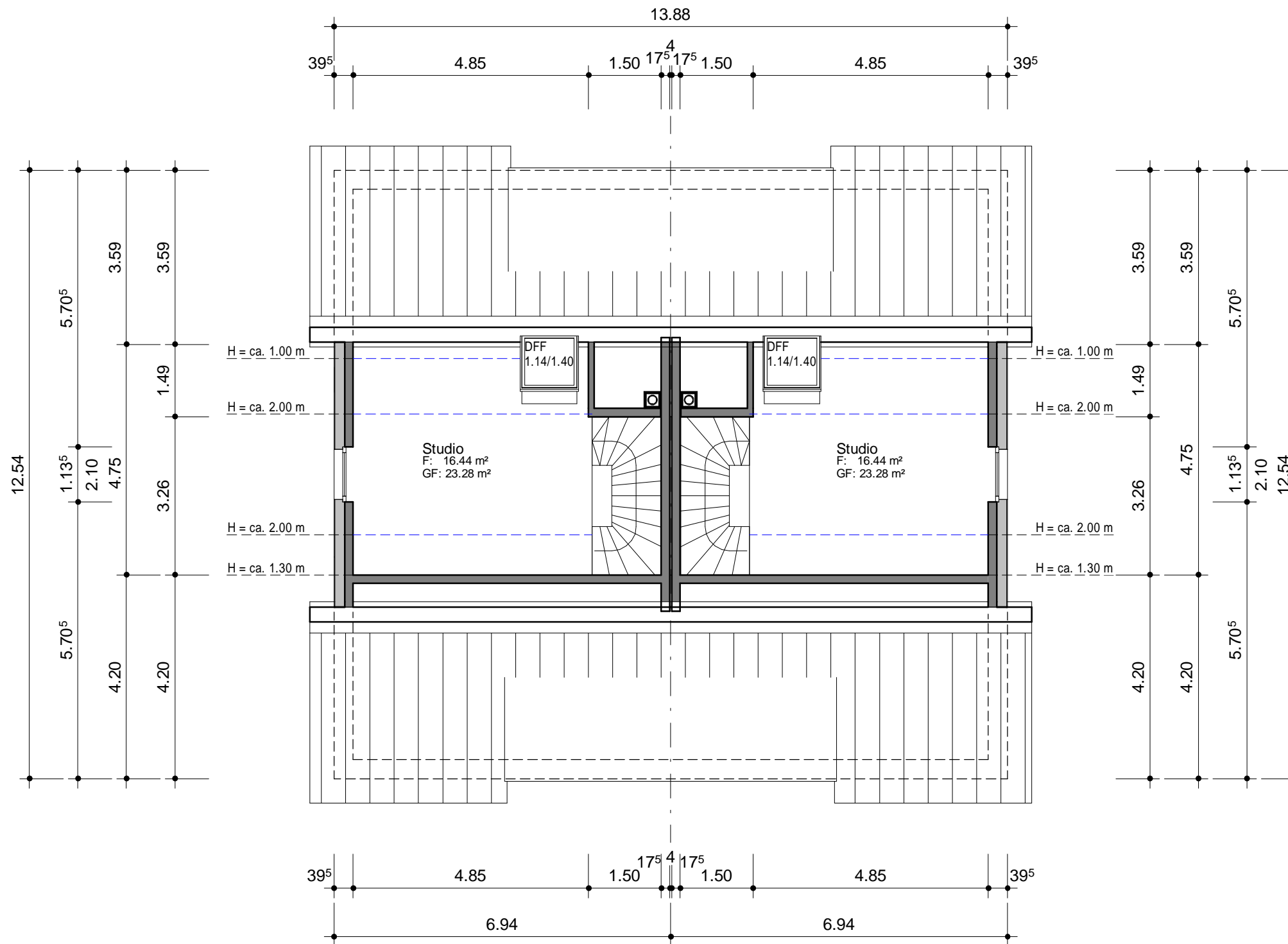

**Neubau eines Doppelwohnhauses
mit Carports**
für Herrn Daniel Henrichs
Lausitzer Straße 1 + 1a
33758 Schloß Holte-Stukenbrock

Gemarkung: Stukenbrock
Flur: 12 Flurstück: 1790

2. Dachgeschoss **M. 1 : 100**
Schloß Holte-Stukenbrock, 26. August 2016

Bauherr:	Architekt:
Volker Weege Planungs- und Bauleitungsbüro GmbH Hauptstraße 9-11 33758 Schloß Holte-Stukenbrock Telefon 0 52 07 - 95 77 40 info@weege-planung.de	
Projekt: Henrichs DH	Gez.: J.B. Blatt: 04

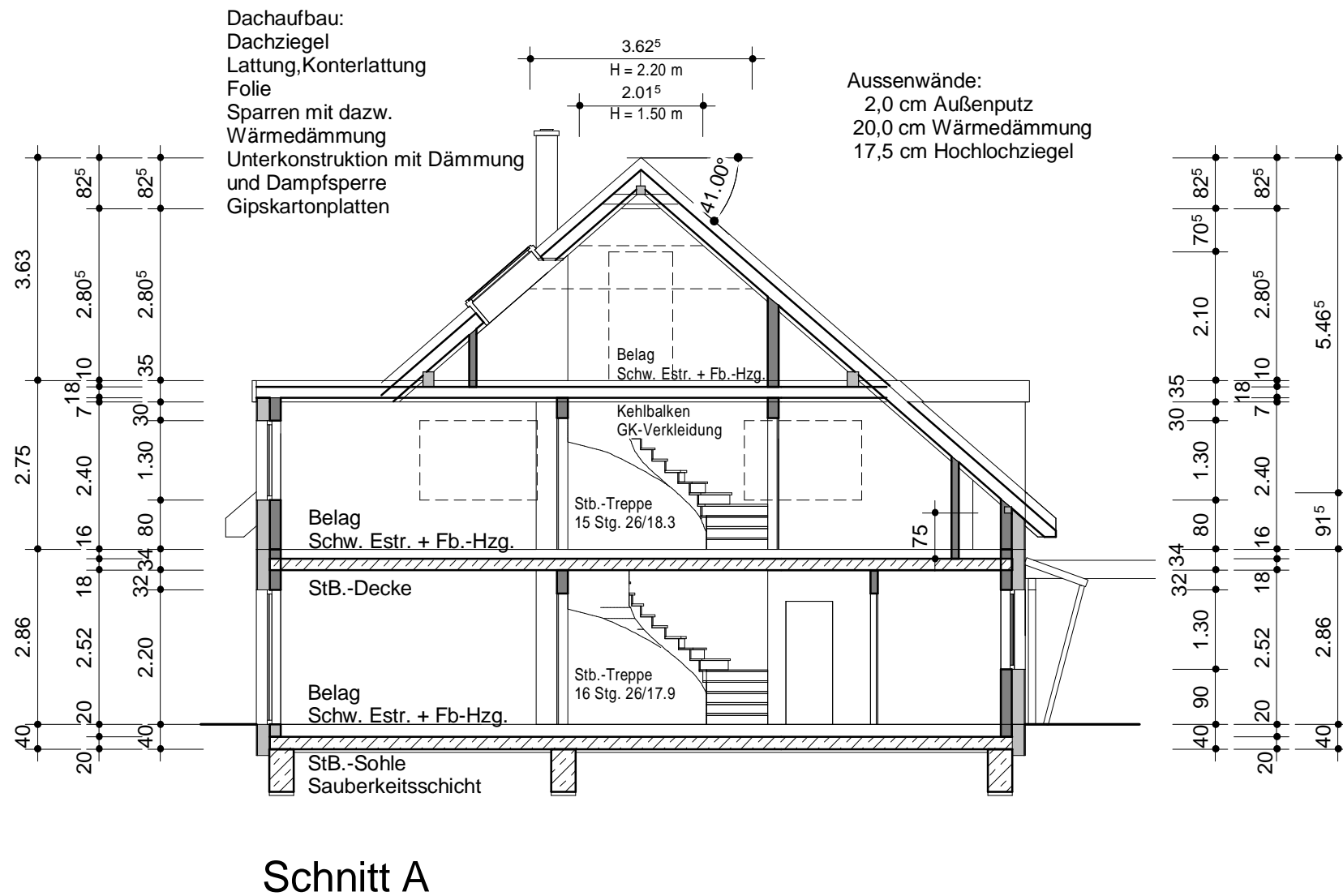
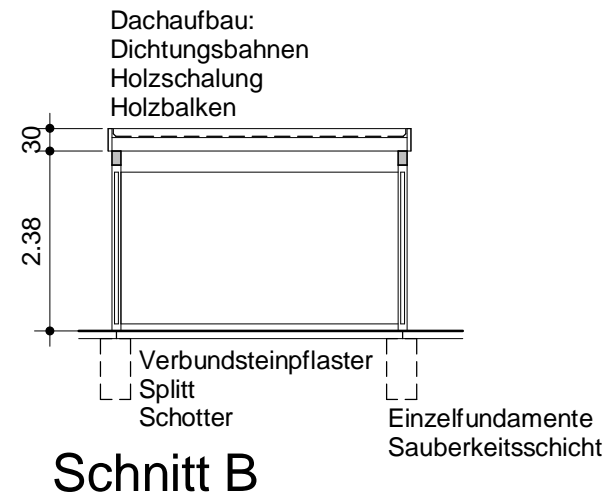

**Neubau eines Doppelwohnhauses
mit Carports
für Herrn Daniel Henrichs
Lausitzer Straße 1 + 1a
33758 Schloß Holte-Stukenbrock**

Gemarkung: Stukenbrock
Flur: 12 Flurstück: 1790

Schnitte M. 1 : 100
Schloß Holte-Stukenbrock, 26. August 2016

Bauherr: _____ Architekt: _____

Volker Weege
Planungs- und Bauleitungsbüro GmbH
Hauptstraße 9-11
33758 Schloß Holte-Stukenbrock
Telefon 0 52 07 - 95 77 40
info@weege-planung.de

Projekt: Henrichs DH Gez.: J.B. Blatt: 05

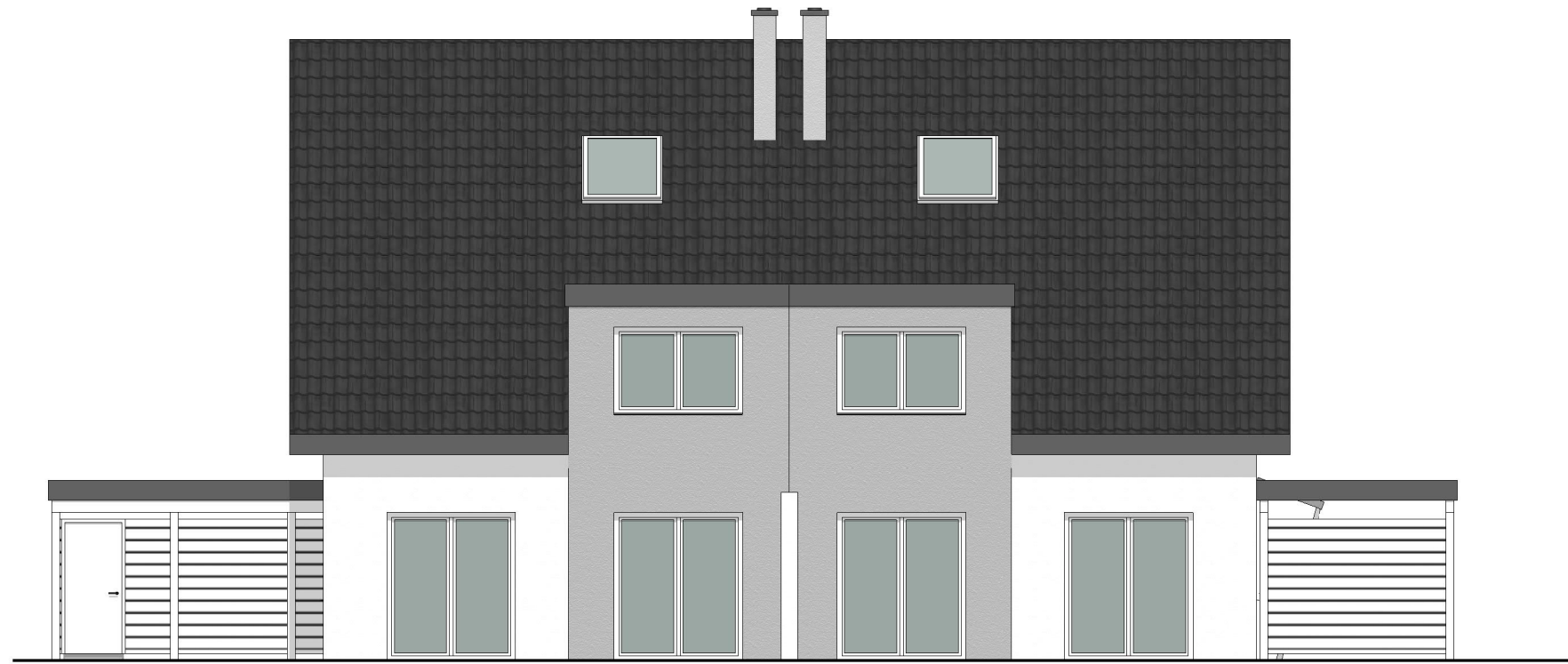

Ansicht von Süden



Ansicht von Osten

**Neubau eines Doppelwohnhauses
mit Carports**
für Herrn Daniel Henrichs
Lausitzer Straße 1 + 1a
33758 Schloß Holte-Stukenbrock

Gemarkung: Stukenbrock
Flur: 12 Flurstück: 1790

Ansichten **M. 1 : 100**
Schloß Holte-Stukenbrock, 26. August 2016

Bauherr:

Architekt: geänd. 02.09.2016

VW Volker Weege
Planungs- und Bauleitungsbüro GmbH
Hauptstraße 9-11
33758 Schloß Holte-Stukenbrock
Telefon 0 52 07 - 95 77 40
info@weege-planung.de

Projekt: Henrichs DH

Gez.: J.B.

Blatt: 06



Ansicht von Norden



Ansicht von Westen

<p>Neubau eines Doppelwohnhauses mit Carports für Herrn Daniel Henrichs Lausitzer Straße 1 + 1a 33758 Schloß Holte-Stukenbrock</p>	
<p>Gemarkung: Stukenbrock Flur: 12 Flurstück: 1790</p>	
<p>Ansichten M. 1 : 100 Schloß Holte-Stukenbrock, 26. August 2016</p>	
<p>Bauherr:</p>	<p>Architekt: geänd. 02.09.2016</p>
<p style="text-align: right;">  Volker Weege Planungs- und Bauleitungsbüro GmbH Hauptstraße 9-11 33758 Schloß Holte-Stukenbrock Telefon 0 52 07 - 95 77 40 info@weege-planung.de </p>	
<p>Projekt: Henrichs DH</p>	<p>Gez.: J.B. Blatt: 07</p>